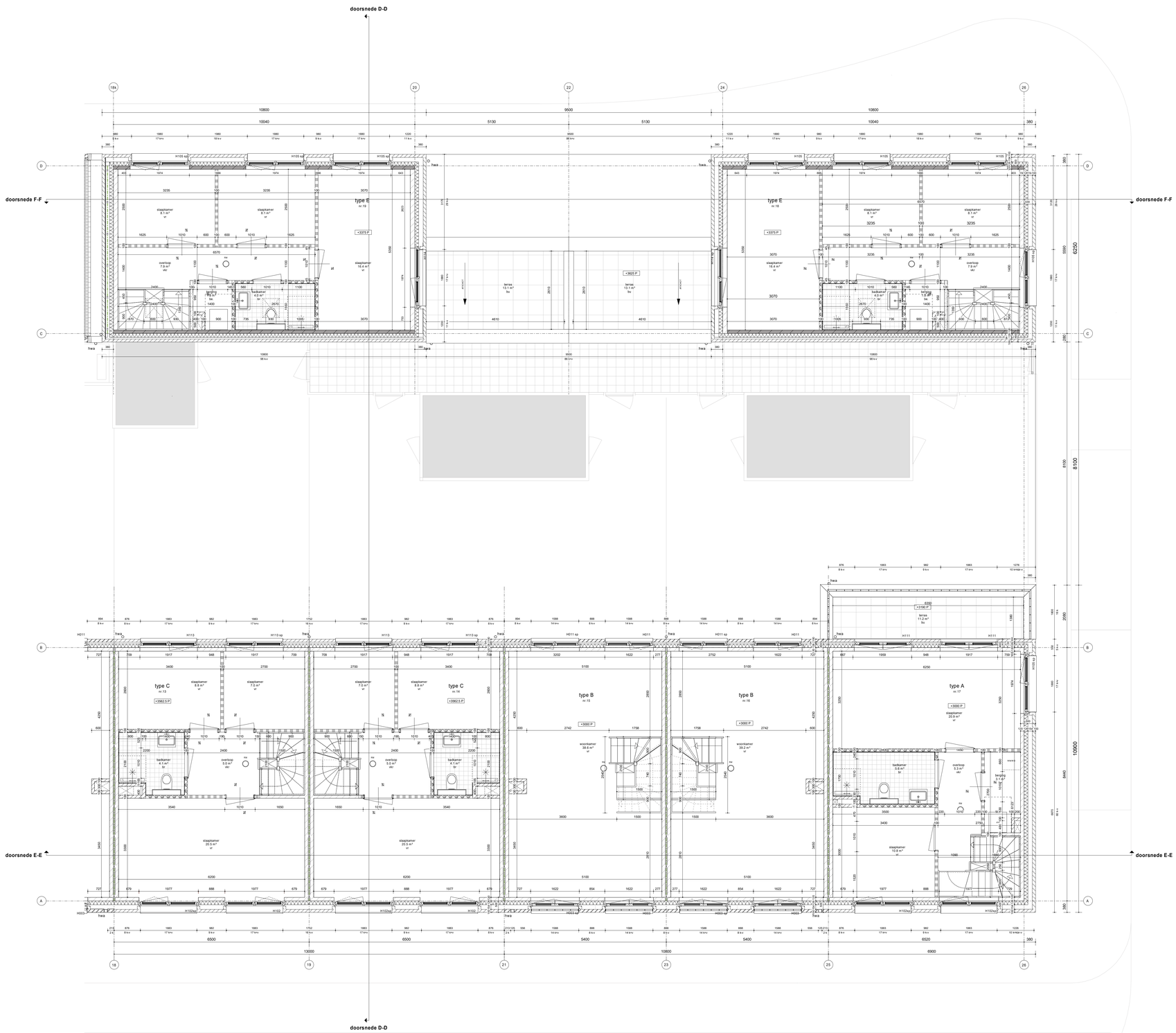

MATERIALEN

- metselwerk waalformaat
- natuursteen verlijmd op vuil metselwerk
- gevel isolatie
- kalkzandsteen binnenblad
- prefab beton binnenblad
- lichte scheidingswand
- lichte scheidingswand hydro

SYMBOLEN

- KK — opstelplaats koelkast
- WM/WD — opstelplaats wasmachine/wasdroger
- KT — opstelplaats kooktoestel
- WTW — opstelplaats warmteterugwinunit
- WP — opstelplaats warmtepomp buitenunit
- WP — opstelplaats warmtepomp binnenunit
- meterkast koud
- PV paneel
- Kruipluik 800x600 mm
- woningentree
- 30 min. WBDBO
- 60 min. WBDBO
- zelfsluitend
- 60 min. WBDBO
- rookmelder vlgs NEN 2555
- beldrukker
- hwa
- geluidels deur

BOUWBESLUIT BENAMING

BR	badruimte(n)
TR	toiletruimte
VR	verblijfsgebied
BU	buitenruimte
BE	bergruimte
OR	onbenoemde ruimte
VKR	verkeersruimte

BOUWBESLUIT

- Isolatie-eisen conform NTA 8800
- Beglazing conform NEN 3569
- Wering van vocht buiten vlgs NEN 2778
- Trappen vlgs afdeling 2.4 en 2.5 van het bouwbesluit
  tenzij anders vermeld optreden 187.5mm en aantreden 220mm
  *bordwerkingen/hekwerken t.p.v. trappen, hrmmisters 0,85m
- Inbraakwerendheid van, vlgs NEN 5087 bepaalde, bereikbare gevelelen hebben een vlgs NEN 5096 bepaalde inbraakwerendheid
- Dak met brandgevaarlijk uitgevoerd vlgs NEN 6063
- De vrije doorgang van toegangen voldoet aan de eisen zoals gesteld in artikel 4.21 en 4.22 van het bouwbesluit
- In de richting van de vluchtweg zijn alle toegangen zonder hulpmiddelen te openen
- De hoogte van hekwerken en vloerafscheidingen voldoen aan artikel 2.18 t/m 2.20 van het Bouwbesluit 2012
- Ventilatie van meterkasten conform NEN 2768
- De scheidingsconstructie van een sanitaire ruimte voldoet aan artikel 3.23 van het bouwbesluit 2012
- Elektrische installatie voldoet minimaal aan NEN 1010
- Er wordt voorzien in een brandmeldinstallatie conform de minimale eisen uit het bouwbesluit en de NEN 2555.
- Er wordt voorzien in noodverlichting conform de minimale eisen uit het bouwbesluit en de NEN-EN 1838.
- Brand- en rookvoortplantingsklassen materialen volgens afdeling 2.9 en art. 2.69a
- Voor te nemen maatregelen ten behoeve van bouwfysica, akoestiek en duurzaamheid zie de rapportages van Peutz
- Voor te nemen maatregelen ten behoeve van brandveiligheid zie de rapportages van Peutz

KEIZERSGRACHT

WESTSTRAAT

GEURST& SCHULZE

Geurst & Schulze architecten bv
Kranenburgweg 136
2583 ER Den Haag

T 0031 (0)70 365 0948
info@geurst-schulze.nl
www.geurst-schulze.nl

project
Molenplein fase 2
Den Helder

opdrachtgever
Helder Vastgoed BV
Den Helder

onderwerp
Plattegrond
1e verdieping

schaal
1 : 50

fase / versie
Bouwuitvoering
4

datum
31-08-2022

documentnummer
882- BU- 0112